

Asociación Civil AcercAR

Informe de donaciones

Incendio Confluencia, Verano 2025

Fecha de emisión: Noviembre 2025

Índice

01 Contexto

Reflexión final y próximos pasos

02 Balance Contable Especial

03 Anexo

Registros fotográficos, campañas realizadas y agradecimientos

04 Quienes somos

Contexto

CONTEXTO:

El 30 de enero en la localidad de El Bolsón inició el mayor incendio de interfase del que se tenga registro.

612 personas fueron afectadas directamente

- Entre ellas se cuentan 80 adultos mayores

El fuego alcanzó 221 viviendas

- Entre ellas 166 sufrieron pérdidas totales
- Otras 55 daños severos

A esto se suma el enorme daño ambiental

- Sobre la reserva de biósfera binacional del ecosistema de Bosque Andino Patagónico afectado por el incendio en el sector del Área Natural Protegida Río Azul Lago Escondido (ANPRALE) que hoy continúa activo.

Según el relevamiento preliminar del @gobiernoderionegro

La solidaridad de la comunidad no se hizo esperar

y desde AcercAR pusimos nuestra estructura y a nuestro equipo humano a disposición para redireccionar toda la ayuda que llegara a nuestras manos a través de campañas de donaciones.

La campaña contó con 2 momentos:

- 1) EMERGENCIA: Apoyo a El Bolsón Patagonia Argentina en la emergencia por los incendios
- 2) RECONSTRUCCIÓN: Apoya a las familias de El Bolsón Patagonia Argentina en la reconstrucción después del incendio 2025

Objetivo del informe:

Rendición de cuentas y agradecimiento.



Fotos de @ac.acercar



Reflexión final y próximos pasos

Nuestro rol formal como Asociación Civil nos permitió colaborar de forma organizada, articulada y transparente en un contexto de caos y emergencia. Nuestra prioridad siempre va a ser trabajar en la prevención, la educación ambiental y la articulación entre instituciones y vecinos como comunidad organizada.

Agradecemos el trabajo enorme de las instituciones locales de distinta dependencia: CEA 3, CIC, CENTRO CULTURAL GALEANO, ESCUELA 103, FUNDACIÓN COOPERAR, COOPETEL, SPLIF, IFDC, HOSPITAL DE ÁREA EL BOLSÓN, Centro cultural ANTU QUILLÉN, UNRN

Queremos reforzar que se trató de una situación excepcional de emergencia y que **nuestra prioridad siempre será fortalecer la prevención, la educación ambiental y la organización de la comunidad.**

Esta experiencia es un ejemplo de cómo se puede acompañar desde otros espacios que no son la línea de fuego, las tareas realizadas demandan gestión, organización, tiempo y coordinación, y **buscan un apoyo sostenido en el tiempo más allá del momento del incendio.**

Algunos de nuestros proyectos en esta línea:

- 2025: PREVENCIÓN DE INCENDIOS FORESTALES: Estrategias de aplicación en barrios del sur de El Bolsón, con Cáritas y SPLIF
- 2025: Cuadernillo de Jardines, con Espacio Biológico Biguá
- 2025: Recolección de semillas (educación ambiental) con Espacio Biológico Biguá
- 2023: Cuadernillo de Prevención de Incendios de Interfase, con la Mesa de Prevención de Incendios de La Comarca Andina
- 2022: Destino vulnerable con el CAEB (turismo responsable)

Nuestra web:

En www.asociacioncivilacercar.com

Resumen ejecutivo

Resumen ejecutivo: Donaciones

Total Recaudado: \$ 21.547.426,92

Fecha: 03/02 al 26/06 (2025)

- 1) Emergencia:** materiales y herramientas para el combate del fuego, estando en comunicación con distintos actores comunitarios para priorizar las compras según necesidades. Algunos elementos fueron destinados al Hospital de Área El Bolsón, al CIC y Centro Cultural Galeano, CAX y Jardín Botánico.
- 2) Reconstrucción:** Materiales para apoyar a las familias afectadas en la reconstrucción, en articulación con el CEA3.

Total recaudado Campaña donaciones		21,547,426.92
Superavit final Campaña		1,914,864.86
(7% reservado para gastos balance anual 2025)		
GASTOS ESPECIFICOS DE SECTORES:		
Elementos de farmacia		-227,381.06
Alimentos		-456,096.50
Descartables		-91,100.00
Indumentaria para combatir		-1,368,500.00
Herramientas		-3,102,790.81
Fletes		-187,886.65
Combustible		-118,381.38
Materiales		-12,371,790.89
Donación		-1,116,083.25
TOTAL		-19,040,010.54
GASTOS de ADMINISTRACIÓN:		
Gastos Bancarios		-73,134.85
Impuesto Ley		-100,583.44
Gastos varios		-418,833.23
TOTAL		-592,551.52
TOTAL GASTOS CAMPAÑA DONACIONES		19,632,562.06

Resumen ejecutivo: En especie

Fecha: 03/02 al 26/06 (2025)

- 1) Emergencia:** materiales y herramientas para el combate del fuego, estando en comunicación con distintos actores comunitarios para priorizar las compras según necesidades. Algunos elementos fueron destinados al Hospital de Área El Bolsón, al CIC y Centro Cultural Galeano, CAX y Jardín Botánico.
- 2)Reconstrucción:** Materiales para apoyar a las familias afectadas en la reconstrucción, en articulación con el CEA3.

Entidad	Detalle
Aeropuertos Argentina	20 tanques totems de 1000 lts
Aeropuertos Argentina	7 mangas
préstamo bomberos Bs As al SPLIF	7 mangas
Federación Argentina de Medicina General (a través de la Sociedad de Medicina Rural)	800mts de mangueras por
Red solidaria	Calzado, sabanas, toallas y colchón
Pepsico	100 Mochilas y 100 kits escolares direccionadas a la escuela 103 3 pallets Gatorade direccionados a brigadistas, combatientes y a vecinos trabajando en territorio
Fundación Tronador, junto a Riadigos desde Mar del Plata.	Media tonelada de donaciones esenciales (ropa, calzado, vajilla, leche en polvo, agua, cremas para quemaduras y ropa de trabajo)
Otros	Ropa, calzado, elementos de cocina, medicamentos, ropa de cama y colchones.

Balance Contable Especial

DENOMINACION: Asociación Civil ACERCAR

DOMICILIO LEGAL: LAS MARIAS LOTE 2 MANZANA 43 - HOYO DE EPUYEN - CHUBUT

ACTIVIDAD PRINCIPAL: MEJORAMIENTO DE LA CALIDAD DE VIDA DE LOS HABITANTES
DE LA REGION

INSCRIPCIÓN EN INSPECCIÓN DE
PERSONAS JURÍDICAS: N° 4.691

ESTATUTO O CONTRATO SOCIAL :
03 DE SEPTIEMBRE DE 2021

VENCIMIENTO DEL ESTATUTO O CONTRATO SOCIAL: 99 AÑOS

BALANCE ESPECIAL POR CAMPANA DE DONACIONES
al 31 de agosto de 2025

EXPRESADO EN MONEDA HOMOGENEA

COMPOSICION DEL CAPITAL:

FORMADO POR APORTES DE LOS SOCIOS Y CUOTAS SOCIALES

10.000 SUSCRITO E INTEGRADO

DICTAMEN PROFESIONAL POR SEPARADO



DENOMINACION DE LA EMPRESA: Asociación Civil ACERCAR			
ESTADO DE SITUACION PATRIMONIAL			
Por el balance especial Campaña de Donación incendios			
	Ejercicio Actual		Ejercicio Actual
ACTIVO		PASIVO	
ACTIVO CORRIENTE		PASIVO CORRIENTE	
Caja y Bancos (Nota 2,1)	2,107,803.14	DEUDAS:	0.00
TOTAL ACTIVO CORRIENTE	2,107,803.14	TOTAL PASIVO CORRIENTE	0.00
ACTIVO NO CORRIENTE		PASIVOS NO CORRIENTES	0.00
Bienes de uso (Nota 2,2) Anexo II	386,265.70		
		TOTAL PASIVO NO CORRIENTE	
TOTAL ACTIVO NO CORRIENTE	386,265.70	TOTAL DEL PASIVO	0.00
		PATRIMONIO NETO	
		(Según estado respectivo)	2,494,068.84
TOTAL DEL ACTIVO	2,494,068.84	TOTAL PASIVO + PAT. NETO	2,494,068.84

Las Notas 1 y 2 y los Anexos I a IV forman parte integrante de estos Estados Contables.

DICTAMEN PROFESIONAL POR SEPARADO



Denominación: Asociación Civil ACERCAR							
ESTADO DE EVOLUCION DEL PATRIMONIO NETO Por el balance especial Campaña de Donación incendios							
DETALLE	APORTES DE LOS ASOCIADOS			SUPERAVIT (DÉFICIT) ACUMULADO			TOTALES
	Capital	Ajuste al Capital	TOTAL	Superavit (Deficit) diferido	Superavit Reservado	Superavits (Deficits) no asignados	Ejercicio Actual
Saldo al Inicio del Ejercicio	10,000.00	135,582.85	145,582.85	0.00	0.00	433,621.13	579,203.98
Superávit final de Campaña de donación						1,914,864.86	1,914,864.86
Saldos al cierre del Ejercicio	10,000.00	135,582.85	145,582.85	0.00	0.00	2,348,485.99	2,494,068.84

Las Notas 1 y 2 y los Anexos I a IV forman parte integrante de estos Estados Contables.

DICTAMEN PROFESIONAL POR SEPARADO

Denominación: Asociación Civil ACERCAR	
ESTADO DE RECURSOS Y GASTOS Por el balance especial Campaña de Donación incendios	
	2025
RECURSOS ORDINARIOS	
Para fines Específicos (Anexo I)	21,547,426.92
Total de Recursos Ordinarios	21547426.92
GASTOS ORDINARIOS	
Gastos Generales de Adm. (Anexo III)	(592,551.52)
Gastos específicos por Sectores (Anexo IV)	(19,040,010.54)
Total Gastos Ordinarios	(19632562.06)
Resultados Financieros y por Tenencia incluido el RECPAM	
SUPERÁVIT FINAL DE CAMPAÑA DE DONACION	1,914,864.86

Las Notas 1 y 2 y los Anexos I a IV forman parte integrante de estos Estados Contables.

DICTAMEN PROFESIONAL POR SEPARADO

DENOMINACION: Asociación Civil ACERCAR	
ESTADO DE FLUJO DE EFECTIVO (METODO DIRECTO) Por el balance especial Campaña de Donación incendios	
	2025
<u>Variación del Efectivo</u>	
Efectivo al inicio del ejercicio	192,938.28
Efectivo al cierre del ejercicio	2,107,803.14
Aumento Neto del Efectivo	1,914,864.86
CAUSAS DE LAS VARIACIONES DEL EFECTIVO	
<u>Actividades operativas</u>	
Cobros de recursos para fines específicos	21,547,426.92
Pagos de Gastos	(19,040,010.54)
Pago de Gastos Bancarios y Otros Impuestos	(592,551.52)
Flujo neto de efectivo utilizado en las actividades	1,914,864.86
<u>Actividades de Inversion</u>	
Flujo neto de efectivo utilizado en las actividades de	00.00
<u>Actividades de Financiación</u>	
Flujo neto de efectivo generado en las actividades de financiación	0.00
Resultados Financieros y por Tenencia Generados por el Efectivo y Equivalente de Efectivo incluido RECPAM	
Aumento Neto del Efectivo	1,914,864.86

Las Notas 1 y 2 y los Anexos I a IV forman parte integrante de estos Estados Contables.

DICTAMEN PROFESIONAL POR SEPARADO

Denominación:	Asociación Civil ACERCAR	ANEXO I
RECURSOS ORDINARIOS		
Correspondiente a la campaña de donaciones		

DETALLE	Para Fines		Diversos	TOTAL Ejercicio Actual
	Generales	Específicos		
	\$	\$	\$	\$
Donaciones	0.00	21,547,426.92	0.00	21,547,426.92
TOTALES	0.00	21,547,426.92	0.00	21,547,426.92

DICTAMEN PROFESIONAL POR SEPARADO

<div> DENOMINACION : Asociación Civil ACERCAR <div> ANEXO II </div> </div>									
<div> <div>BIENES DE USO</div> <div>Correspondiente a la campaña de donaciones</div> </div>									
RUBROS	Valores Sin Depreciación				Depreciaciones				Valor Residual
	Al Comienzo del Ejercicio	Aumentos del Ejercicio	Bajas del Ejercicio	Al Cierre del Ejercicio	Acumuladas al Inicio	Bajas del Ejercicio	Del Ejercicio	Acumuladas al Cierre	Neto Del Ejercicio Actual
Equipamiento tecnológico y técnico	1,158,797.10	0.00	0.00	1,158,797.10	772,531.40	0.00	0.00	772,531.40	386,265.70
TOTALES	1,158,797.10	0.00	0.00	1,158,797.10	772,531.40	0.00	0.00	772,531.40	386,265.70

DICTAMEN PROFESIONAL POR SEPARADO

Denominación:	Asociación Civil ACERCAR	ANEXO III
GASTOS de Administración		
Correspondiente a la campaña de donaciones		

RUBRO	TOTAL EJERCICIO ACTUAL
Gastos Bancarios	-73,134.85
Impuesto Ley	-100,583.44
Gastos varios	-418,833.23
TOTALES	(592,551.52)

DICTAMEN PROFESIONAL POR SEPARADO

Denominación: Asociación Civil ACERCAR			ANEXO IV		
GASTOS ESPECIFICOS DE SECTORES					
Correspondiente a la campaña de donaciones					
RUBRO		SECTOR SOCIAL		TOTAL EJERCICIO ACTUAL	
Indumentaria para combatir		(1,368,500.00)		(1,368,500.00)	
Elementos de farmacia		(227,381.06)		(227,381.06)	
Alimentos		(456,096.50)		(456,096.50)	
Descartables		(91,100.00)		(91,100.00)	
Herramientas		(3,102,790.81)		(3,102,790.81)	
Fletes		(187,886.65)		(187,886.65)	
Combustible		(118,381.38)		(118,381.38)	
Materiales		(12,371,790.89)		(12,371,790.89)	
Donación		(1,116,083.25)		(1,116,083.25)	
TOTALES		(19,040,010.54)		(19,040,010.54)	
DICTAMEN PROFESIONAL POR SEPARADO					

Anexo

Registros fotográficos, campañas realizadas y agradecimientos

Registro fotográfico

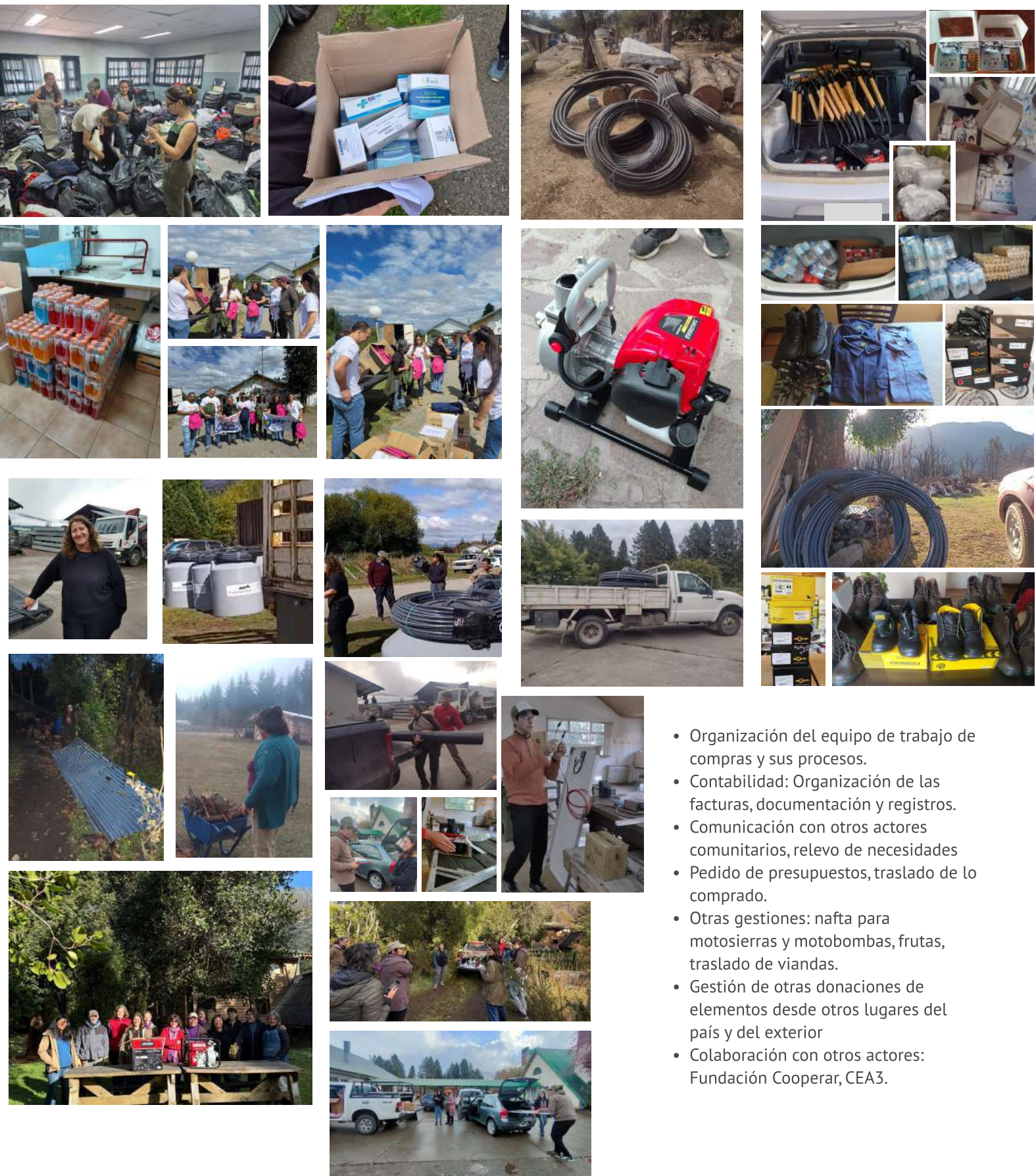

- Organización del equipo de trabajo de compras y sus procesos.
- Contabilidad: Organización de las facturas, documentación y registros.
- Comunicación con otros actores comunitarios, relevo de necesidades
- Pedido de presupuestos, traslado de lo comprado.
- Otras gestiones: nafta para motosierras y motobombas, frutas, traslado de viandas.
- Gestión de otras donaciones de elementos desde otros lugares del país y del exterior
- Colaboración con otros actores: Fundación Cooperar, CEA3.

Campañas realizadas

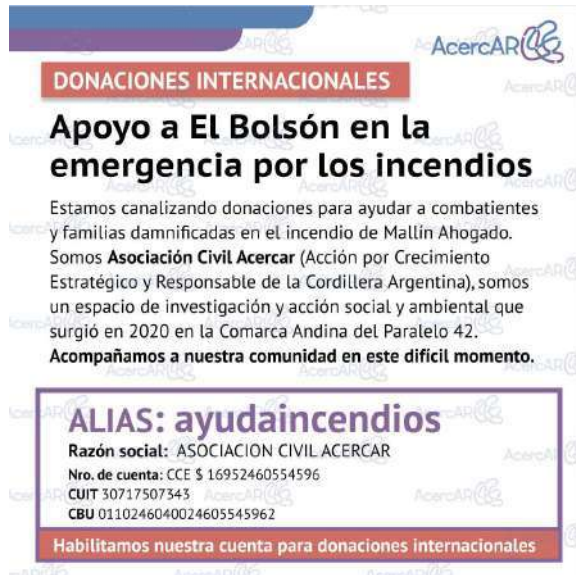

Campaña 1 ayuda a las familias en la emergencia



Campaña 1 ayuda a las familias en la emergencia



Campaña 2 Reconstrucción: Ayuda a las familias



Campaña 3:
"Mallin Rural y Productivo"
Con CEA 3 y Fundación Cooperar

Agradecemos la enorme tarea de:

CEA 3

SPLIF

CIC

IFDC

CENTRO CULTURAL GALEANO

HOSPITAL DE ÁREA EL BOLSÓN

ESCUELA 103

Centro cultural ANTU QUILLÉN

FUNDACIÓN COOPERAR

UNRN

COOPETEL

🙌 Queremos agradecer la enorme tarea de estas instituciones locales de diferente dependencia.



Agradecemos a también a:

- 🧑 Todas las personas y grupos que han donado de cerca y de lejos: Argentina todo el país, Chile, México, Australia, Canadá, EEUU, Suiza, España, otros.
- 🧑 Comerciantes que abren los fines de semana, hacen descuentos y nos ayudan con los procedimientos de compra que tienen sus requisitos.
- 🧑 Las plataformas Donaronline y MODO que facilitaron el proceso de donación.
- 🧑 Federación Argentina de Medicina General (a través de la Sociedad de Medicina Rural)
- 🧑 Rifa solidaria de Tinta y Memoria a cargo de imprenta cumbre, y todos los emprendimientos que donaron premios.
- 🧑 Peak Patagonia
- 🧑 La Comisión de Auxilio Forestal
- 🧑 Colaboración de difusión de la información por Ashoka, Amnistía, Juan Carr y a todas las personas que colaboraron a visibilizar y que la ayuda llegue desde muchos lugares.
- 🧑 Aeropuertos Argentina
- 🧑 Bomberos Buenos Aires
- 🧑 Federación Argentina de Medicina General y la Sociedad de Medicina Rural
- 🧑 Circuito Verde
- 🧑 Red solidaria
- 🧑 Grupos organizados en la venta de ensaladas y pastelería para recaudar
- 🧑 Gastón Ducho y Cinco en Ohm por su show organizado a beneficio
- 🧑 Cadena ONG: insumos médicos y filtros de agua
- 🧑 Quienes siguen realizando donaciones luego de la emergencia.
- 🧑 Quienes comparten, difunden y ponen lo que saben hacer al servicio de la comunidad (videos, festivales, afiches).
- 🧑 La feria de ropa organizada por @circuitoverde, @RedSolidariabariuloche2023, @unasolafamilia
- 🧑 A quienes siguen realizando donaciones y trabajando luego de la emergencia.
- 🧑 A Fundación Cooperar y CEA3
- 🧑 A Racing Club por la donación de camiseta para sorteo y Fanáticos x nuestro deporte
- 🧑 A Pablo, Bruno y Bodega Matua Wines que brindaron ayuda desde Nueva Zelanda,
- 🧑 A Piltri Quinteto y Ana Victoria Chaves por el concierto a beneficio

Quienes somos

Quienes somos

Somos un espacio de investigación y acción que se orienta al trabajo interdisciplinario, con el objetivo final de proponer proyectos integrales para un mejor desarrollo de la Cordillera Argentina, con epicentro en la Comarca Andina del paralelo 42. En este marco, analizamos desde distintos sectores la realidad actual y las perspectivas a futuro, según las condiciones socioeconómicas, demográficas y las proyecciones de crecimiento de la zona. Trabajamos para acompañar un desarrollo sustentable, orientado al mejoramiento del estilo de vida de los y las habitantes de la región.

Nuestra asociación

está integrada por profesionales y especialistas de distintas áreas, que buscan un desarrollo regional por fuera de las estructuras partidarias convencionales. Impulsados por el deseo de aprovechar nuestros conocimientos por el bien general de la región.





Gracias por confiar en AcercAR
para sumar tu apoyo a la
comunidad